El Esquema de Certificación de Climate Bonds

Mejores prácticas en el mercado

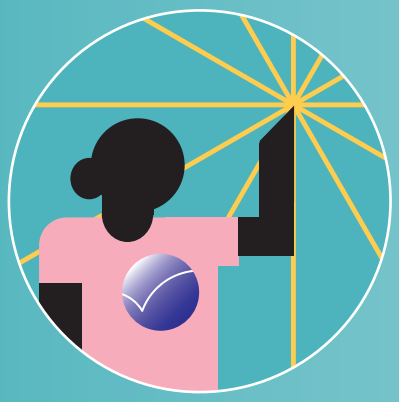

Totalmente alineado con los Principios de Bonos Verdes y los Principios de Préstamos Verdes

Utilización de las mejores prácticas para controles internos, monitoreo, reporteo y verificación

Activos financieros congruentes con el cumplimiento de los objetivos del Acuerdo Climático de París

"La certificación de CBI proporciona a los emisores un estándar independiente y con base científica para mostrar lo verde de sus activos de bonos verdes. Los inversionistas aprecian a los emisores que van más allá al proporcionar criterios transparentes y ambiciosos utilizando los estándares de CBI"

Joop Hessels, *Director Ejecutivo, Jefe de Mercados Sostenibles de ABN AMRO Bank N.V.*

Credibilidad, Transparencia, Simplicidad

Beneficios para los emisores

Diversificación de la inversión: ampliar la base de inversionistas internacionales del bono

Mayor visibilidad: ampliar el reconocimiento del bono en el mercado

Valor: aumentar el valor percibido al respaldar las afirmaciones sostenibles del bono

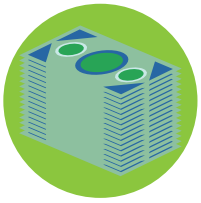

Beneficios para los inversionistas

Rendimiento del bono menor volatilidad en los mercados secundarios

Diligencia debida facilitada: facil adherencia a las mejores parácticas

Retornos ajustados al riesgo: mitigar riesgos de cambios en políticas y mercados

Certificaciones globales de Climate Bonds

Proceso de certificación

1 El emisor prepara el bono y el marco de bonos verdes

2 El emisor contrata a un verificador autorizado para que redacte un informe de garantía

3 El emisor certifica y emite el bono

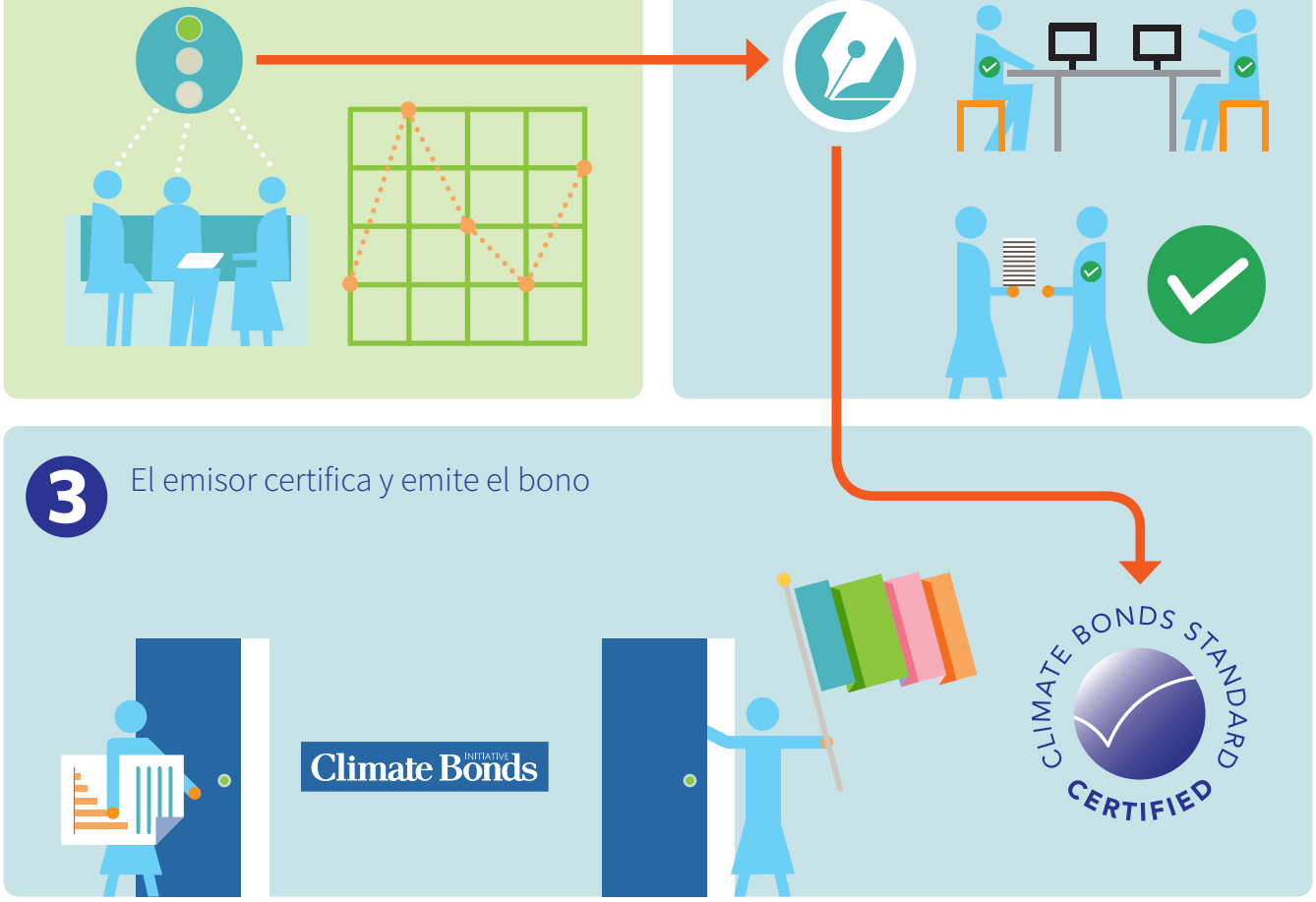

Informes después de la certificación

A El verificador proporciona un informe de seguimiento

B El emisor reporta anualmente durante la vigencia del bono

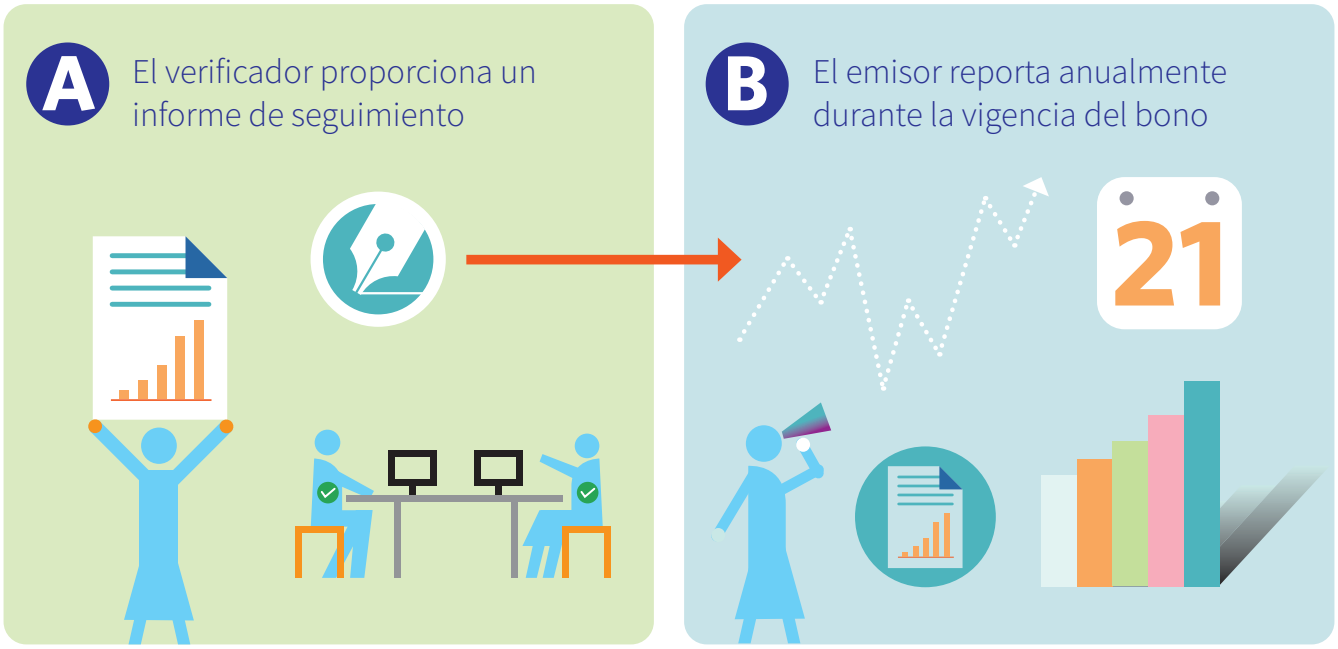

Gobernanza

La aplicación del Estándar y el Esquema de Certificación de Climate Bonds está supervisada por el Consejo del Climate Bond Standard que en conjunto representa más de **100 billones de dólares** en activos gestionados.

La **Federación Internacional de Cooperativa y Mutuas de Seguros** es la única asociación global de cooperativas y mutuas de seguros con más de 200 miembros.

El **Plan de Jubilación de Maestros del Estado de California** es el segundo mayor fondo de pensiones de Estados Unidos, con casi un millón de afiliados.

El **Grupo Institucional de Inversores sobre Cambio Climático** es el organismo europeo de colaboración entre inversores que representa a 30 miembros en 22 países y 39 billones de dólares en activos bajo gestión.

La red de inversionistas **CERES** representa a 200 inversores institucionales que gestionan 37 billones de dólares de activos y tiene como objetivo promover la sostenibilidad entre los inversores, las empresas y los miembros influyentes del mercado de capitales.

El **Consejo de Defensa de Recursos Naturales** tiene 7 millones de miembros y utiliza datos y ciencia para promover leyes y políticas para la protección del medio ambiente.

El **Grupo de Inversionistas sobre Cambio Climático** es un colaboración de inversionistas australianos y neozelandeses con un total de 22 billones de dólares en activos bajo gestión.

La **Oficina del Tesorero del Estado de California** actúa como líder del estado en inversiones, actividades bancarias y financieras representando la quinta economía del mundo.

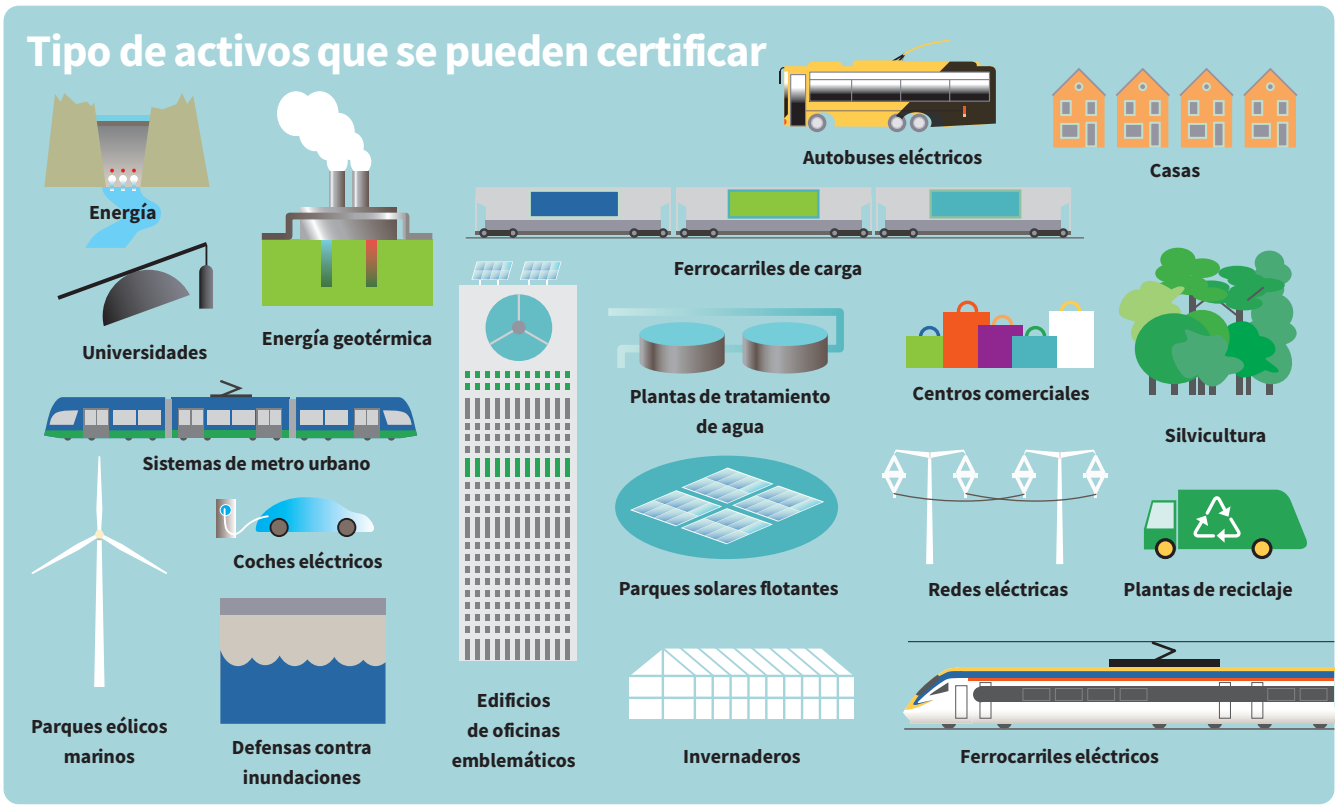

¿Quiere saber más?

Envíenos un correo electrónico a: certification@climatebonds.net

Visite nuestro sitio web: www.climatebonds.net

Climate Bonds Initiative © Septiembre 2021

Descargo de responsabilidad: La información contenida en esta comunicación no constituye asesoramiento de inversión en cualquier forma y Climate Bonds Initiative no es un asesor de inversiones. Cualquier referencia a una organización financiera, instrumento de deuda o producto de inversión se proporciona solo con fines informativos. Los enlaces a sitios web externos se ofrecen solo con fines informativos. Climate Bonds Initiative no acepta ninguna responsabilidad por el contenido de los sitios web externos. Climate Bonds Initiative no avala, recomienda, ni asesora sobre los méritos financieros o sobre cualquier otro instrumento de deuda o producto de inversión y ninguna información contenida en esta comunicación debe tomarse como tal, así mismo, ninguna información en esta comunicación debe utilizarse como base para tomar cualquier decisión de inversión. La certificación conforme a los estándares de CBI (Climate Bonds Standard) solo refleja los atributos climáticos del uso de los ingresos de un instrumento de deuda designado. No refleja la solvencia del instrumento de deuda designado ni su cumplimiento con las leyes nacionales o internacionales. La decisión de invertir en algo es exclusivamente suya. Climate Bonds Initiative no acepta ninguna responsabilidad de cualquier tipo, por cualquier inversión que realice un individuo u organización ni por cualquier inversión realizada por terceros en nombre de un individuo u organización, basada en su totalidad o en parte en cualquier información contenida en este documento o en cualquier otra comunicación pública de Climate Bonds Initiative.